+34 634 74 91 60

info@spainhome.net

Comercial en Fuengirola

Referencia: R2869331

Dormitorios: 10

Baños: 10

M²: 710

Precio: 2.875.000 €

Estado: Venta

Tipo de propiedad: Comercial

Plazas: por petición

Día de la impresión : 22nd Julio 2025

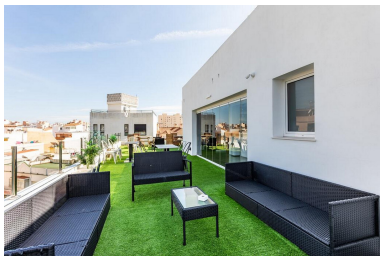

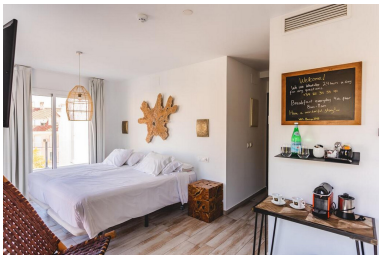

Descripción:Situado en el centro de Fuengirola hotel de estilo boutique 14 habitaciones con baño y cocina (2 dobles), El proyecto es una gran oportunidad de inversión. Planeado con el arquitecto que sería el primer self-service, renovado con estilo fresco y moderno. Esta propiedad está en una excelente ubicación en el centro de Fuengirola, a poca distancia de centros comerciales, el castillo, zoológico, estación de tren, estación de autobuses, playas, puerto y paseo con sus numerosos cafés y restaurantes. Cada altura es de 163m2, con vistas de la ciudad y las montañas en la distancia. La información básica: - ascensor - 710 m2 - 14 habitaciones con baño y cocina (2 dobles) - entrada y terraza en la azotea - recien acabado de restaurar y modernizar,

---

Destacado:

Plazas