+34 634 74 91 60

info@spainhome.net

Villa en La Quinta

Referencia: R3549493

Dormitorios: 6

Baños: 6

M²: 861

Precio: 5.700.000 €

Estado: Venta

Tipo de propiedad: Villa

Plazas: por petición

Día de la impresión : 17th Julio 2025

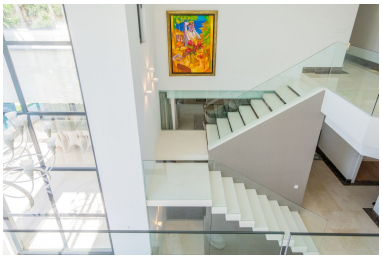

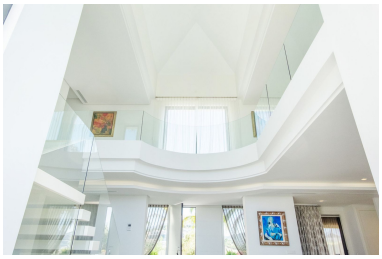

Descripción:Magnífica villa de seis dormitorios con vistas panorámicas al mar, la montaña y al golf. Ubicado en la comunidad cerrada y segura de El Herrojo, dentro de La Quinta, Marbella Oeste, a poca distancia en coche de Marbella y Puerto Banús.

Destacado:

None, Piscina, Aire acondicionado, Calefacción, Vistas al mar, Vistas a la montaña, Jardín privado, None, Sistema de alarma, Seguridad 24H, Plazas, Casa de vacaciones, Lujo