

+34 634 74 91 60



info@spainhome.net

Apartamento en Atalaya

Referencia: R3556531



Dormitorios: 2

Baños: 2

M²: 102

Precio: 0 €

Alquiler: 0 € / Mes

A corto plazo:

desde 1.800 hasta 2.100 € /

Semana

Día de la impresión : 7th

Mayo 2026

Estado: Alquiler, Vacacional Tipo de propiedad:
Apartamento

Plazas: por petición

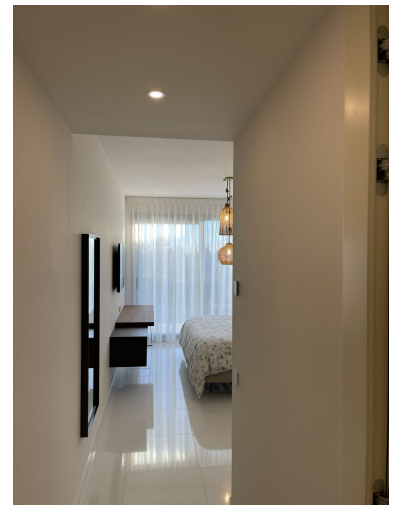

Descripción: 5 * Apartamento de lujo (nuevo totalmente amueblado) y contemporáneo frente al jardín de golf y la mejor oferta en Atalaya Hills La arquitectura de vanguardia está diseñada por los famosos arquitectos Villarreal - Torrico @ Puente Romano Marbella. El entorno es único y justo en frente de Atalaya Golf (36 hoyos) con vistas panorámicas orientadas al sur sin obstáculos, con vistas a 180 ° de los campos de golf, lago. El campo de prácticas de Atalaya está literalmente a la vuelta de la esquina. La ubicación tranquila y frontal del golf es inmejorable. Situado al final de un cull the sack (campo de golf de Atalaya y campo de prácticas) entre las nuevas villas de lujo contemporáneas en la exclusiva urbanización segura de La Alqueria - Benahavis, a 6 minutos de Puerto Banús, a 10 minutos de Marbella, a 12 minutos de Estepona , A 2 minutos de un muy lindo supermercado "Mercadona" y de International School & College. El dormitorio principal tiene un armario y baño con diseño de Porcelanosa y bañera de hidromasaje. Todas las habitaciones luminosas tienen techos altos y grandes puertas correderas con acceso directo a los jardines y al sol. El aislamiento térmico y acústico es de muy buenos estándares. Atalaya Hills consta de 66 apartamentos de lujo enclavados en los jardines con paisajes de "lavanda, jazmín y dama de noche". Ofrece una gran piscina desbordante con bar "Chiringuito" y sala de estar con nevera de autoservicio y wifi. El gimnasio profesional está completamente diseñado por Technogym. Gran spa con sauna, hammam y zona de ducha. El área está asegurada por la patrulla de Malaca y tiene control de cámara. Apartamento en planta baja, Atalaya, Costa del Sol. Apartamento Planta Baja, Atalaya, Costa del Sol. 2 Dormitorios, 2 Baños, Construidos 102 m², Terraza 33 m². Posición : Primera línea de Golf, Área Comercial, Cerca de Golf, Cerca de Puerto, Cerca de Tiendas, Cerca del Mar, Cerca de Ciudad, Cerca de Colegios, Cerca de los Bosques, Cerca de Marina, Urbanización. Orientación : Sur. Estado : Excelente. Piscina : Comunitaria. Climatización : Aire Acondicionado, A/A Preinstalado, A/A Caliente, A/A Frio, Baño. Vistas : Golf, Panorámicas, Jardín, Lago. Características : Terraza Cubierta, Ascensor, Armarios Empotrados, Cerca de Transporte, Terraza Privada, Solario, TV Satélite , ADSL / WIFI, Gimnasio, Sauna, Trastero, Lavadero, Baño En-Suite, Acceso para minusválidos, Jacuzzi, Bar, Doble acristalamiento, Domotica, Sótano, Fibra óptica. Muebles : Amueblada. Cocina : Equipada. Jardín : Comunitario, Paisajista. Seguridad : Recinto Cerrado, Persianas Eléctricas, Portero Automático. Aparcamiento : Subterráneo, Garaje, Cubierto, Privado. Servicios Públicos : Electricidad, Agua Potable, Teléfono. Categoría : Ganga, Barato, Golf, Inversion, Lujo, Reducido, Contemporáneo.

Destacado:

None, Piscina, Aire acondicionado, Calefacción, Jardín privado, Ascensor, None, Plazas, Lujo