+34 634 74 91 60

info@spainhome.net

Villa en Fuengirola

Referencia: R3640571

Dormitorios: 2

Baños: 1

M²: 105

Precio: 510.000 €

Estado: Venta

Tipo de propiedad: Villa

Plazas: por petición

Día de la impresión : 18th Julio 2025

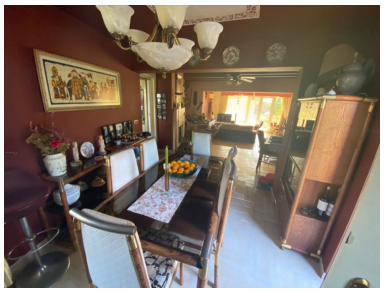

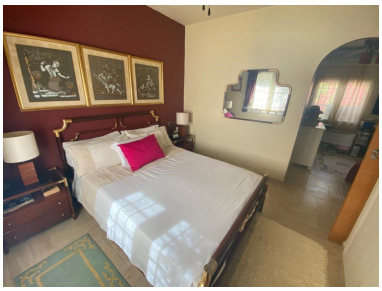

Descripción:Casa muy bien conservada con un entorno exterior muy agradable y espacioso. Ideal para tener reuniones y disfrutar de los diferentes ambientes que ofrece. Actualmente la villa tiene dos dormitorios pero se puede reconvertir fácilmente en 3. Cuenta con ventanas reflector, un cuarto de baño con suelo radiante y un aseo. Dispone de chimenea, aire acondicionado, trastero y lavadero. En la planta superior se encuentra un solarium de aproximadamente 100 m2. La Villa está bien ubicada cerca de Fuengirola y de la playa. Tiene fácil acceso a la autovía y está cercana al Centro Comercial. Es una comunidad pequeña de sólo 8 casas que comparte piscina. Buena ocasión para conseguir una gran casa !!!!!!!

Destacado:

None, Piscina, Aire acondicionado, Calefacción, Vistas a la montaña, Jardín privado, None, Plazas, Reventa