+34 634 74 91 60

info@spainhome.net

Apartamento en San Pedro de Alcántara

Referencia: R3867256

Dormitorios: 2

Baños: 3

M²: 120

Precio: 255.000 €

Estado: Venta

Tipo de propiedad: Apartamento

Plazas: por petición

Día de la impresión : 18th Julio 2025

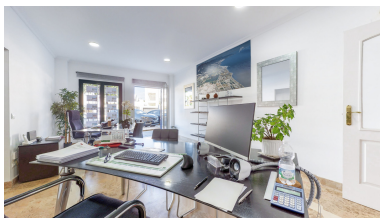

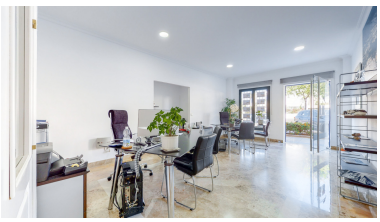

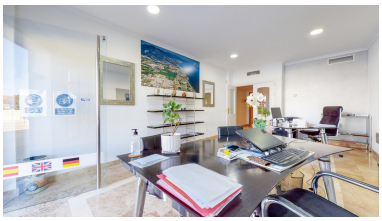

Descripción:Magnífica oportunidad de compra! Nuevo en el mercado presentamos este bajo en la urbanización Los Jazmines de dos habitaciones, 2 baños y un aseo. Tanto si buscas una vivienda habitual, como de vacaciones o si quieres invertir en rentabilidad, este apartamento es ideal por su ubicación, su tamaño y por todas las posibilidades que puede ofrecer. Actualmente está alquilado como oficina por lo que como se aprecia en las fotografías tiene puerta abierta hacia la calle y el dormitorio principal abierto al salón. Si la compra se realiza con finalidad de vivienda se cerrarían tanto esta puerta como la habitación previo a la compra-venta. Las habitaciones son muy amplias y con armarios empotrados. La cocina es independiente, está totalmente equipada y cuenta con lavadero. La ubicación permite el desplazamiento a pie tanto al núcleo urbano de San Pedro de Alcántara como a la playa. La vivienda pertenece al complejo Los Jazmines que destaca por sus zonas comunes con jardines y piscina. Un oasis de tranquilidad con preciosos rincones donde disfrutar prácticamente todo el año.

Destacado:

None, Piscina, Aire acondicionado, Ascensor, Jardín privado