+34 634 74 91 60

info@spainhome.net

Apartamento en Guadalmina Baja

Referencia: R3933574

Dormitorios: 3

Baños: 3

M²: 160

Precio: 420.000 €

Estado: Venta

Tipo de propiedad: Apartamento

Plazas: por petición

Día de la impresión : 16th Julio 2025

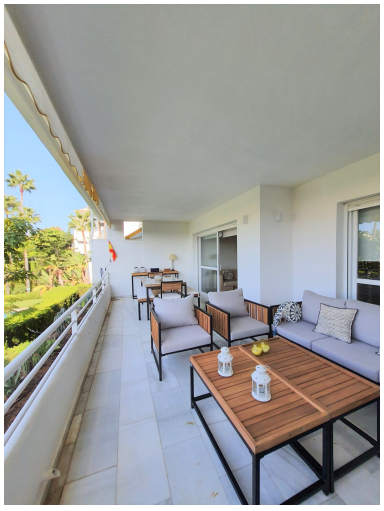

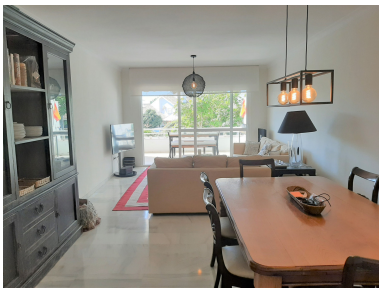

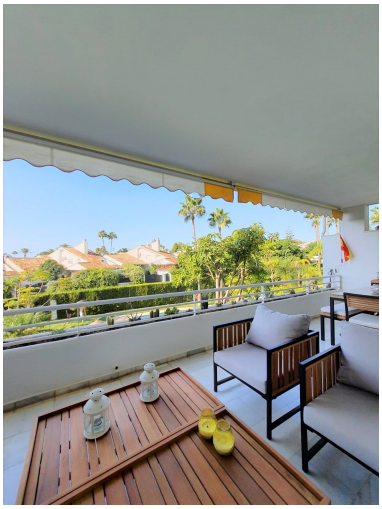

Descripción:MAGNIFICO APARTAMENTO A 700 MTRS. DE LA PLAYA ¡ Magnifico apartamento en planta media de 3 dormitorios y 3 baños todos en suit, situados en un complejo cerrado a pocos metros de la playa en la zona de Guadalmina. A pocos minutos de la zona centro con todo su comercio en San Pedro de Alcantara. A pocos min. de reconocidos colegios y de centros comerciales, sin contar la cercanía a varios reconocidos campos de golf. Esta propiedad consta de salón comedor con salida a una estupenda terrraza de 27 mtrs. con orientación oeste y con vistas a los jardines comunes y a la piscina. Es una apartamento ideal por su ubicación y por la tranquilidad y belleza de sus alrededores. Aire acondicionado, ascensor, piscina comunitaria, garaje y trastero.

Destacado:

None, Piscina, Aire acondicionado, Jardín privado, Ascensor, None, Seguridad 24H, Plazas, Reventa