+34 634 74 91 60

info@spainhome.net

Villa en Costabella

Referencia: R4032937

Precio: 0 €
Alquiler: 0 € / Mes
A corto plazo:
desde 1.590 hasta 2.775 € / Semana
Día de la impresión : 28th Octubre 2026

Dormitorios: 3

Baños: por petición

M²: 122

Estado: Alquiler, Vacacional

Tipo de propiedad: Villa

Plazas: por petición

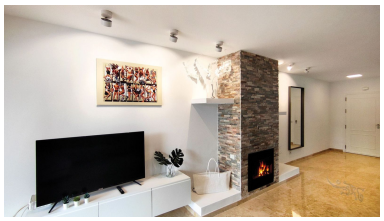

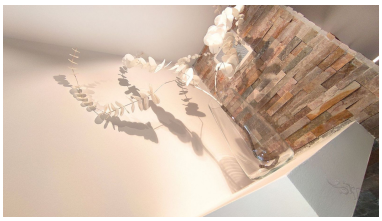

Descripción:Moderna y lujosa casa vacacional directamente en la playa Esta casa vacacional moderna fue totalmente renovada en 2022 utilizando materiales de alta calidad y una exitosa combinación de estilos y está situada en la playa más bonita del este de Marbella, en un tranquilo y pequeño complejo residencial con 9 casas adosadas. Está rodeado de un gran jardín con piscina y pista de tenis privada. Una calle privada conduce al complejo, entre Costabella y las Chapas, que termina directamente en la playa. Hay suficientes aparcamientos públicos en la calle y una plaza de aparcamiento cubierta pertenece a la casa. La casa está completa y bien amueblada y tiene dos niveles y equipado con aire acondicionado y calefacción en todas las habitaciones. La impresionante sala de estar fue diseñado completamente abierta, moderna y muy luminosa. Una atracción especial aquí es la chimenea extremadamente decorativa, que forma un sofisticado contraste con los elementos modernos. Aquí encontramos además un aseo de invitados y la cocina americana totalmente equipada con una isla de cocción. El amplio salón-comedor da paso a la terraza delantera, que invita a relajarse y tomar el sol y conduce al jardín y la piscina. En la planta superior hay tres dormitorios y dos baños. Los tres dormitorios están amueblados con una cama de matrimonio tamaño king size el el dormitorio principal, una cama de matrimonio tamaño queen size y dos camas individuales en los otros dormitorios y todos disponen de amplios armarios empotrados. El luminoso dormitorio principal tiene un baño en suite y las los grandes ventanales de la terraza ofrecen una hermosa vista al mar y conducen a la terraza delante con una acogedora lounge que invita a disfrutar de su día de vacaciones. Desde allí uno también tiene vistas a la piscina y al jardín. Ubicación: Justo a 30 metros de las playas en buen estado de Costabella y a 4 km al este de Marbella centro. "Playas Andaluzas" es un callejón sin salida que lleva directamente a la playa. Una parcela de 4000 m² consta de nueve casas, una piscina de 70 metros cuadrados y una pista de tenis. Las restaurantes en la playa ofrecen tumbonas, sombrillas y una excelente comida española. No hay hoteles, ni clubes o tráfico. Supermercados, prensa internacional, panadería, servicio de lavandería y alquiler de coches se encuentran a poca distancia.

Destacado:

Frente a la playa, Piscina, Aire acondicionado, Vistas al mar, Jardín privado, None, Plazas, Casa de vacaciones