Apartamento en Estepona

Referencia: R4066972

Dormitorios: 2

Baños: 2

M²: 134

Precio: 0 €
Alquiler: 3.500 € / Mes
A corto plazo:
desde 1.400 hasta 1.500 € / Semana

Estado: Alquiler, Vacacional

Tipo de propiedad: Apartamento

Plazas: por petición

Día de la impresión : 18th Julio 2025

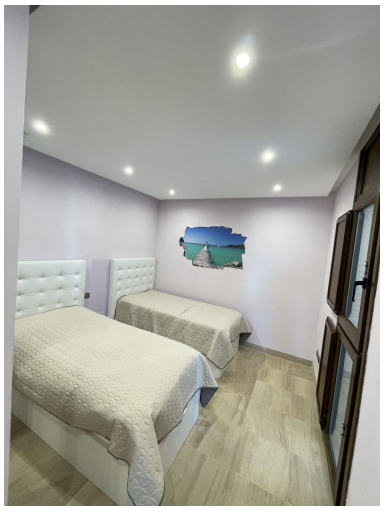

Descripción:Este maravilloso apartamento en alquiler en Bahía de la Plata tiene vistas directas al mar. El apartamento tiene todo lo necesario para unas buenas vacaciones. Apartamento Planta Media, Estepona, Costa del Sol. 2 Dormitorios, 0 Baños, Construidos 134 m², Terraza 30 m². Posición : Primera línea de Playa, Lado de la Playa, Cerca de Puerto, Cerca del Mar, Urbanización, Complejo 1ª Línea de Playa. Orientación : Sur. Estado : Excelente. Piscina : Comunitaria, Piscina de Niños. Climatización : Aire Acondicionado, A/A Preinstalado, A/A Caliente, A/A Frio. Vistas : Mar, Jardín, Piscina. Caracteristicas : Ascensor, Terraza Privada, TV Satélite , Gimnasio, Sauna, Pista de Tenis, Lavadero, Baño En-Suite, Suelos de Mármol, Domotica, Fibra óptica. Muebles : Amueblada. Cocina : Equipada. Jardin : Comunitario. Seguridad : Portero Automático, Seguridad 24 Horas. Aparcamiento : Garaje. Servicios Públicos : Electricidad, Agua Potable. Categoría : Frente a la playa, Lujo.

Destacado:

Frente a la playa, None, Piscina, Aire acondicionado, Calefacción, Vistas al mar, Jardín privado, Ascensor, None, Seguridad 24H, Plazas, Lujo