+34 634 74 91 60

info@spainhome.net

# Casa en Mijas Golf

Referencia: R4067929

Dormitorios: 3

Baños: 2

M²: 133

Precio: 325.000 €

Estado: Venta

Tipo de propiedad: Casa

Plazas: por petición

Día de la impresión : 19th Julio 2025

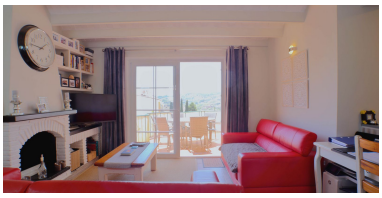

Descripción:Piso totalmente reformado de 3 dormitorios en Puebla Aida. Hermosa propiedad, muy bien hecha con todos los extras, tiene aire acondicionado en cada estadía, pisos nuevos, baños, cocina, ventanas, muebles de calidad y bien decorados. Amplio salón comedor que conduce a una fabulosa terraza orientada al sur. Cocina moderna y baño en la misma planta. Terraza cubierta, 3 habitaciones, baño moderno y patio interior en la otra planta. La propiedad cuenta con impresionantes características arquitectónicas que combinan el carácter que debe tener una propiedad de Puebla Aida con un diseño interior fresco, moderno y funcional. Del Entorno; Este pueblo único de estilo andaluz se alza sobre una colina con amplias vistas al mar y las montañas de Mijas. Hermosos jardines, pintorescas fuentes y cuatro preciosas piscinas comunitarias con terrazas y tumbonas están conectadas por un laberinto de bonitos paseos que realmente capturan el carácter morisco en el que está diseñado. Totalmente mantenida por un equipo de jardineros y trabajadores de mantenimiento durante todo el año, Puebla Aida Mijas es perfecta tanto para vacaciones como para viviendas durante todo el año. Puebla Aida se encuentra dentro de los terrenos del complejo Mijas Golf con dos campos de golf de 18 hoyos diseñados por Robert Trent Jones Snr: Los Lagos y Los Olivos. Puebla Aida está a solo 22 minutos del aeropuerto de Málaga, a 10 minutos de Fuengirola, a 25 minutos de los resorts Cosmopolitan de Marbella y a 30 minutos del resort de la jet-set de Puerto Banús. Adosada, Mijas Golf, Costa del Sol. 3 Dormitorios, 2 Baños, Construidos 133 m², Terraza 32 m². Posición : Cerca de Golf, Cerca de Tiendas, Cerca del Mar, Cerca de Cuidad, Cerca de Colegios, Urbanización. Orientación : Sur. Estado : Excelente, Renovado Recientemente. Piscina : Comunitaria, Piscina de Niños. Climatización : Aire Acondicionado, A/A Caliente, A/A Frio, Chimenea. Vistas : Montaña, Golf, Patio. Caracteristicas : Ascensor, Armarios Empotrados, Cerca de Transporte, Terraza Privada, ADSL / WIFI, Suelos de Mármol, Doble acristalamiento, Fibra óptica. Muebles : Amueblada. Cocina : Equipada. Jardin : Comunitario. Seguridad : Seguridad 24 Horas. Aparcamiento : Calle, Más de uno, Comunitario. Servicios Públicos : Electricidad, Agua Potable, Teléfono, Gas. Categoría : Golf, Casas de vacaciónes, Inversion, Reventa.

---

Destacado:

None, Piscina, Aire acondicionado, Calefacción, Vistas a la montaña, Ascensor, None, Jardín privado, Seguridad 24H, Plazas, Casa de vacaciones, Inversión, Reventa