+34 634 74 91 60

info@spainhome.net

Villa en Benalmadena Costa

Referencia: R4076092

Dormitorios: 3

Baños: 2

M²: 103

Precio: 450.000 €

Estado: Venta

Tipo de propiedad: Villa

Plazas: por petición

Día de la impresión : 18th Julio 2025

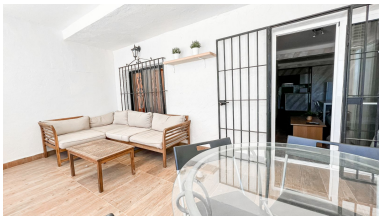

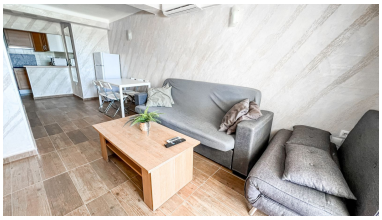

Descripción:Esta fantástica propiedad en primera línea de playa con vistas ininterrumpidas al mar es una excepcional oportunidad de inversión situada en el corazón de Benalmádena Costa. Esta casa adosada de tres dormitorios se divide en uno de dos dormitorios y un apartamento de un dormitorio por lo que es una inversión ideal de alquiler de vacaciones. El espacio de vida en ambos espacios conduce a un amplio balcón cerrado que permite que el espacio se beneficie de un torrente de luz natural y el acceso directo que conduce a esas vistas panorámicas sobre el paseo marítimo. Los baños están recién equipados de una manera elegante y moderna y ambos espacios se benefician de una cocina de estilo bijoux. Todas las habitaciones son dobles muy adecuado en esta propiedad con el dormitorio más grande se benefician de espacio adicional armario empotrado. La propiedad se encuentra en una calidad y vibrante ubicación donde hay acceso inmediato a una serie de servicios locales, incluyendo supermercados, bares, restaurantes, el transporte y una serie de otros entornos de la comunidad. Esta es una excelente oportunidad para invertir en una propiedad de primera línea de playa.

Destacado:

Frente a la playa, None, Aire acondicionado, Vistas al mar, Inversión, Reventa