+34 634 74 91 60

info@spainhome.net

Apartamento en Puerto Banús

Referencia: R4077646

Dormitorios: 2

Baños: 2

M²: 95

Precio: 0 €
Alquiler: 0 € / Mes
A corto plazo:
desde 1.950 hasta 2.200 € / Semana

Estado: Alquiler, Vacacional

Tipo de propiedad: Apartamento

Plazas: por petición

Día de la impresión : 8th Septiembre 2025

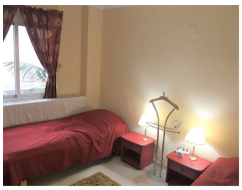

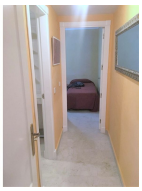

Descripción:PUERTO BANUS - MARBELLA - Apartamento de 2 dormitorios y 2 baños situado en un complejo cerrado en pleno corazón de Puerto Banus. Su hermoso jardín y grandes zonas comunes hacen de este complejo un sitio de descanso y tranquilidad además de la cercanía a la playa a su conocido puerto deportivo a sus tiendas de lujo, centros comerciales y restaurantes. En la zona central del complejo se encuentran 4 piscinas y una pista de padel tenis. El apartamento se encuentra en planta media consta de hall de entrada donde se encuentra un gran armario, a su vez conduce al salón comedor desde donde se accede a la terraza orientación oeste con vistas a las piscinas al jardín. Tiene una amplia cocina con acceso a una pequeña lavandería. Características: Aire acondicionado, garaje y padel tenis

---

Destacado:

Aire acondicionado, Vistas al mar, Jardín privado, Piscina, Ascensor, None, Casa de vacaciones