+34 634 74 91 60

info@spainhome.net

Apartamento en Guadalmina Baja

Referencia: R4077937

Dormitorios: 3

Baños: 2

M²: 105

Precio: 475.000 €

Estado: Venta

Tipo de propiedad: Apartamento

Plazas: por petición

Día de la impresión : 17th Julio 2025

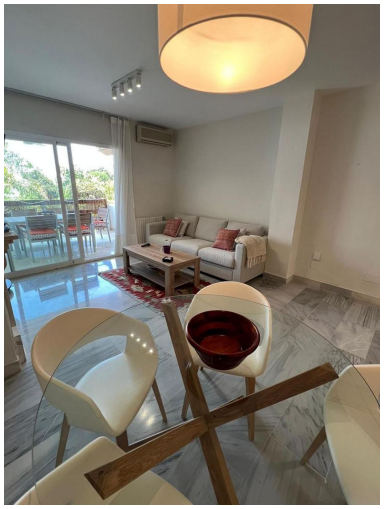

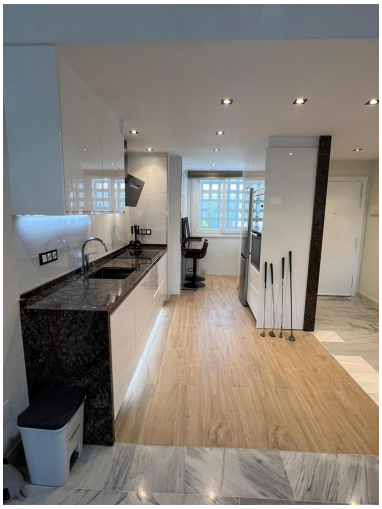

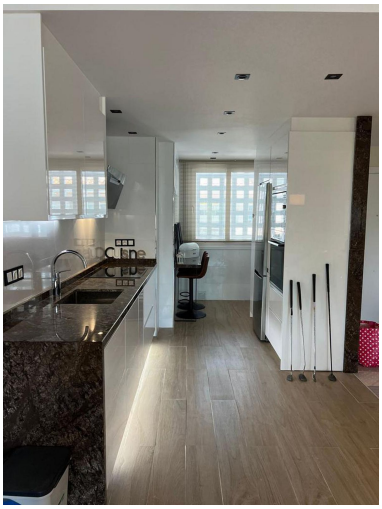

Descripción:EXCELENTE APARTAMENTO A 3 MINUTOS ANDANDO DE LA PLAYA Y A 5 MINUTOS DEL CAMPO DE GOLF. Este espacioso y muy cómodo apartamento consta de un hall, un gran salón-comedor, tres dormitorios, dos baños (uno en-suite) una cocina totalmente equipada, y una bonita terraza. La cocina es abierta, lo que hace que el apartamento sea muy amplio y luminoso. El apartamento está en excelente estado, tiene armarios empotrados, suelos de mármol y suelo de madera en la cocina. Tiene aire acondicionado de bajo consumo recientemente instalado (frío y calor). Los electrodomésticos de la cocina también son de reciente instalación y de buena calidad. La urbanización incluye una plaza de aparcamiento subterráneo de fácil acceso, bonitos jardines comunitarios, una gran piscina comunitaria y pistas de tenis. A 3 minutos a pie (100 m) de la playa y del exclusivo club de playa Maccao Beach Club y EL Ancla Beach Club, y no muy lejos del Centro Comercial Guadalmina con supermercado, tiendas, bancos, farmacia, restaurantes, cafeterías y otros servicios. El Club de Golf Guadalmina es uno de los más antiguos y prestigiosos de la Costa del Sol, y está a pocos minutos. Guadalmina Baja está considerada como una de las zonas residenciales más elegantes del municipio de Marbella. Es una zona tranquila, situada en la parte occidental del municipio, a 1,7 km de San Pedro. El acceso a la carretera principal A7 es fácil y está a un corto trayecto (4 km) de Puerto Banús. El paseo marítimo de San Pedro también está a pocos minutos a pie, donde encontrará numerosos chiringuitos y restaurantes.

Destacado:

None, Piscina, Aire acondicionado, Vistas al mar, Jardín privado, Ascensor, None, Seguridad 24H, Plazas, Frente a la playa, Casa de vacaciones, Inversión