+34 634 74 91 60

info@spainhome.net

Apartamento en Guadalmina Baja

Referencia: R4080151

Dormitorios: 2

Baños: 2

M²: 72

Precio: 279.000 €

Estado: Venta

Tipo de propiedad: Apartamento

Plazas: por petición

Día de la impresión : 18th Julio 2025

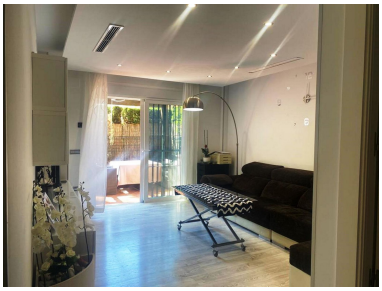

Descripción:Bonito apartamento ubicado en la urbanización de Alhambra del Sol, justo lindando entre Guadalmina baja y el municipio de Estepona, a 10 minutos caminando del mar y de todos los servicios. El apartamento en planta baja se compone de salón comedor, cocina totalmente equipada y en muy buena condición, dos dormitorios y un baño con ducha. Tiene una agradable terraza patio de 33 m2 para disfrutar del sol y de una buena barbacoa. Tiene incluida una plaza de aparcamiento exterior asignada con techado.

Destacado:

None, Piscina, Aire acondicionado, Jardín privado, None, Plazas, Frente a la playa, Reventa